

# Reivindicaciones de los Trabajadores



















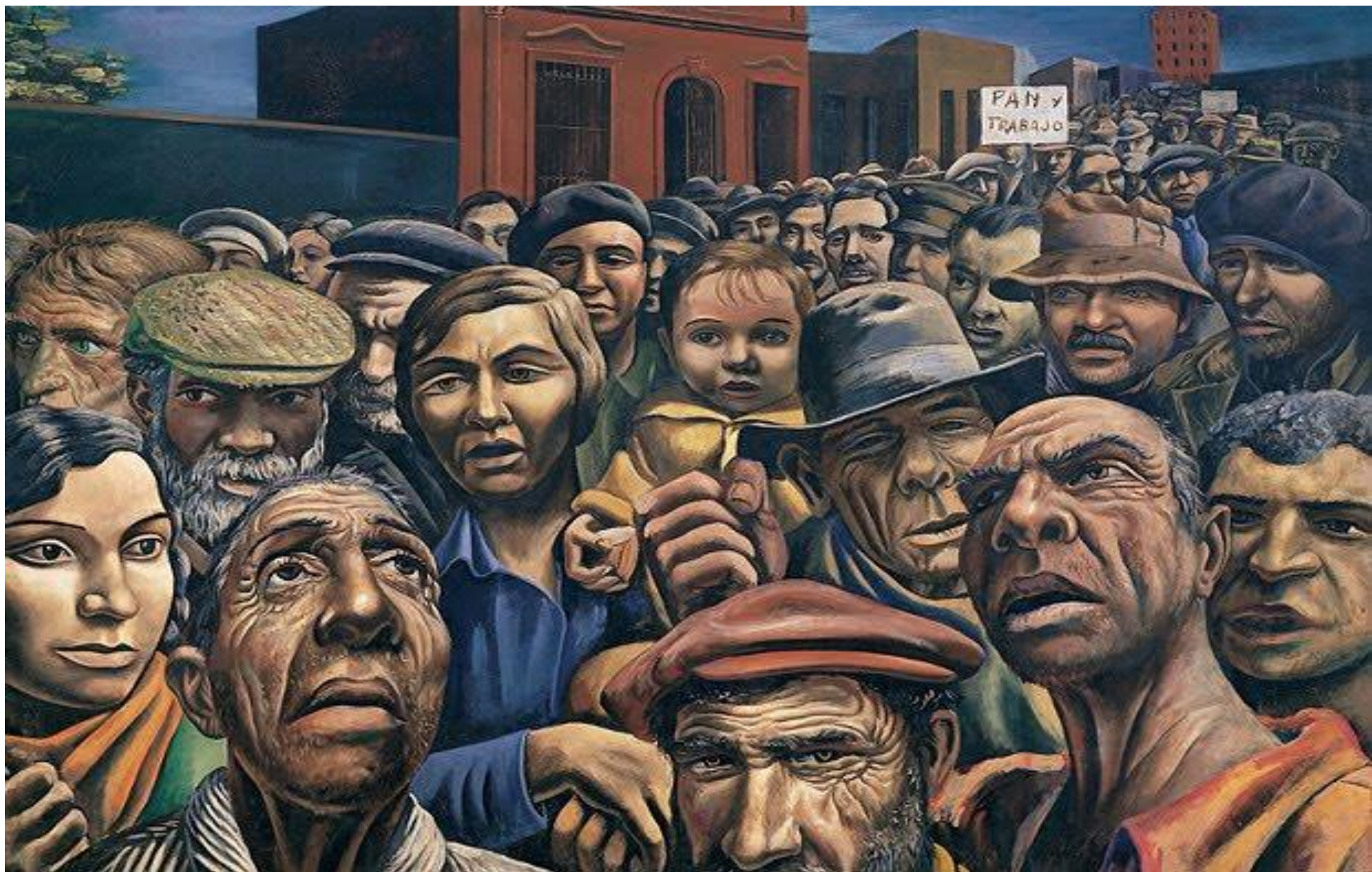



**INDUSTRIALIZACIÓN**

**AUMENTO DEL  
PROLETARIADO**

**Problemas  
iniciales**

Jornadas largas

Salarios bajos

Trabajo de mujeres y niños

Mala higiene

Ausencia de leyes reguladoras

Barrios insalubres





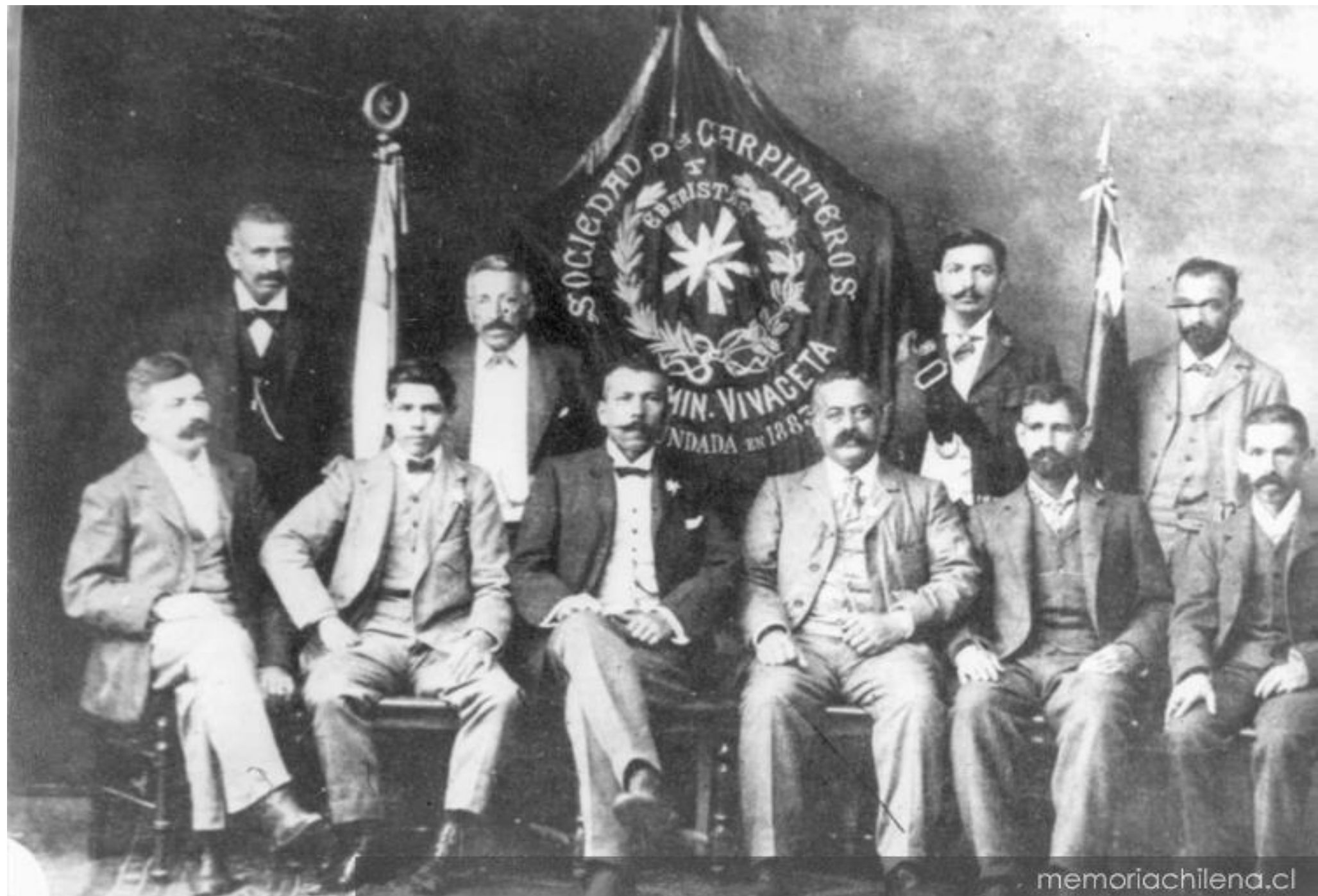





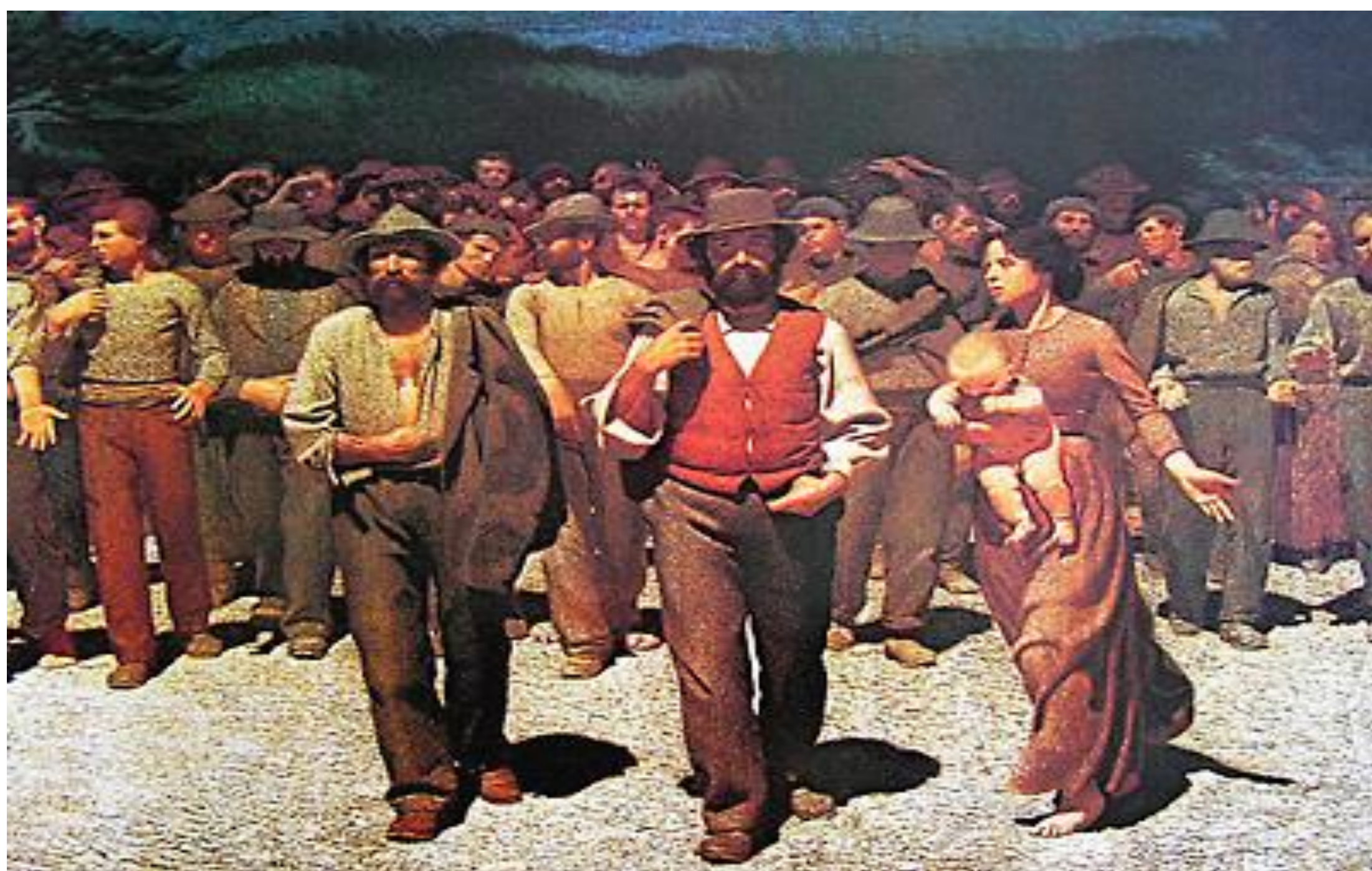





DEMANDING THE RIGHT TO WORK

© Hulton-Archive

—OR RIOT



## ¿QUÉ TIENEN EN COMÚN LOS SOCIALISTAS UTÓPICOS?

- Son pensadores que reaccionan contra las contradicciones de la industrialización (desigualdades sociales, explotación, miseria, etc., en un contexto de desarrollo económico) y formulan **soluciones ideales** a esos problemas o, incluso, ensayan experiencias de "**nuevos modelos de sociedad y de producción**", alternativos al sistema capitalista.



Robert Owen



Saint Simon



C. Fourier

**El Socialismo Científico:** Sus máximos representantes fueron Carlos Marx y Federico Engels, los cuales plasmaron sus principales ideas en el “Manifiesto Comunista” publicado en 1848. Para Marx, la situación de los trabajadores era producto del desarrollo histórico, ya que siempre había existido una disputa entre los sectores dirigentes y los grupos sometidos (“lucha de clases”). El objetivo era que el proletariado se hiciese de los medios de producción y del poder estatal derribando a la clase burguesa, estableciendo la dictadura del proletariado y posteriormente una sociedad sin clases.





Surgió en Europa durante la segunda mitad del siglo XIX, en un escenario de profundas desigualdades sociales provocadas por la expansión del capitalismo industrial y la proletarización de las clases obreras.

Sus principales exponentes fueron los pensadores europeos Pierre Proudhon, Mijail Bakunin y Piotr Kropotkin.

*Su ideario: La emancipación del hombre de todo tipo de organización jerárquica que limite coactivamente la libertad del ser humano.*

Influyeron de manera importante en la etapa de conformación de las organizaciones de los trabajadores, difundiendo los ideales del asociacionismo obrero y la conciencia de clase. En este sentido, impulsaron el desarrollo de las mancomunales, las federaciones gremiales. Propugnaban un anarcosindicalismo libre, independiente de las leyes y del Estado



# REACCIÓN OBRERA

Progresiva  
conciencia de  
clase





**INDUSTRIALIZACIÓN**

**AUMENTO DEL PROLETARIADO**

**Problemas  
iniciales**

Jornadas largas

Salarios bajos

Trabajo de mujeres y niños

Mala higiene

Ausencia de leyes reguladoras

Barrios insalubres

**REACCIÓN OBRERA**

**Progresiva  
conciencia de  
clase**

1 Oposición al maquinismo → LUDISMO

2 Asociacionismo inicial → SOCIEDADES DE SOCORRO MUTUO

3 Sindicalismo → TRADE UNIONS

REIVINDICACIONES  
LABORALES

4 Ideologías obreras → MARXISMO Y ANARQUISMO

INTERNACIONALISMO







